PWN300is

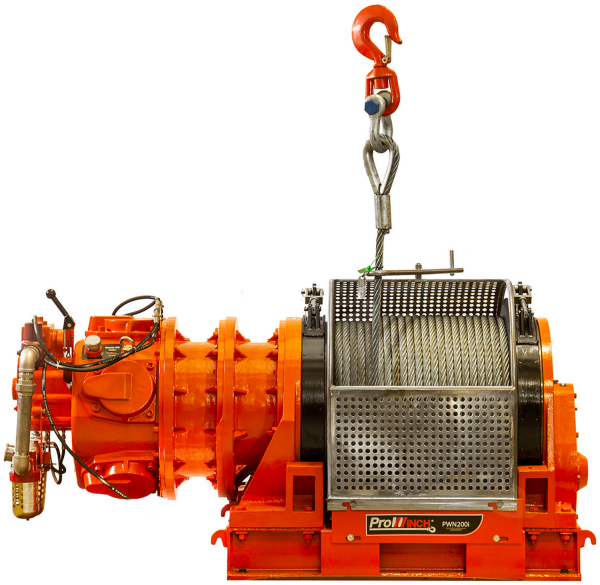

Winche Neumatico 30 Ton 3 Frenos, Disco y 2 Bandas directo al tambor

Características Esenciales

- Equipo Heavy Duty de Ciclo contínuo
- Tres frenos automáticos, uno de disco al reductor y dos de banda neumática directo al tambor. Si se detiene el fllujo frenan automáticamente
- Normas: ASME B30.7 - B30.10 - GT/T5359-2010
- 3 Años de Garantía, Servicio y Atención al Cliente en Chile

Especificaciones Técnicas

Motor Torque	460 NM	**Consumo Aire**	400 L/sec
Capacidad de Carga	30 ton	**Tipo Transmisión / Reductor**	Inner Planetary gearbox and outer gearbox
Capacidad 1ª Capa	66000 lb / 30000 kg	**Relación de Transmisión**	297:1
Velocidad /min	0~10 ft/min / 0~3 m/min	**Freno al Reductor**	Automatic Disc Brake
Numero de Velocidades	Variable Speed	**Freno Tambor**	2 x Automatic Air Piston Band Brakes
Clase de Servicio	H4/M6/3m/Class D	**Embriague**	No
Tipo de Motor	TMH-30 Piston Air Motor (5 x 160mm)	**Cable Recomendado**	ø 1 5/8 in (x 492 ft) / ø 42mm (x 250 m)
Potencia Motor	30 kW / 40 HP	**Humedad**	≤90%
RPM Motor	500 rpm	**Temperatura**	-20ºC ~ 40℃
Control	Throttle Air Flow Control	**Nivel de Ruido**	95 db
Presión Aire	0.7-1.0 Mpa	**Normas**	ASME B30.7/GB/T5359-2010/ANSI/EN 14492-1
Dimensión Entrada Aire	Rc 1 1/2"	**Garantía**	3 Year

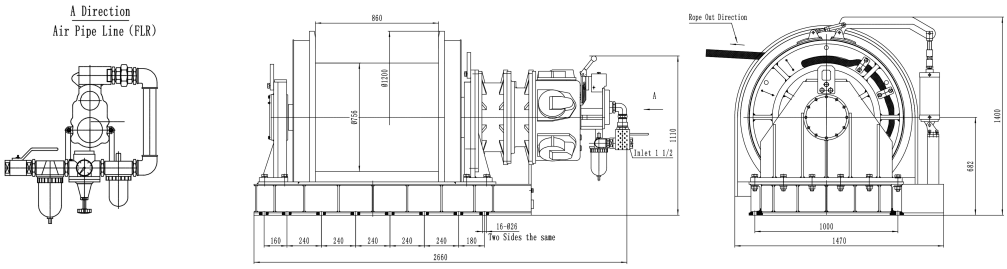

Referential Images / Imágenes Referenciales
Specifications may change without notice / las especificaciones pueden cambiar sin previo aviso